

MAESTRO DE ARTÍCULOS

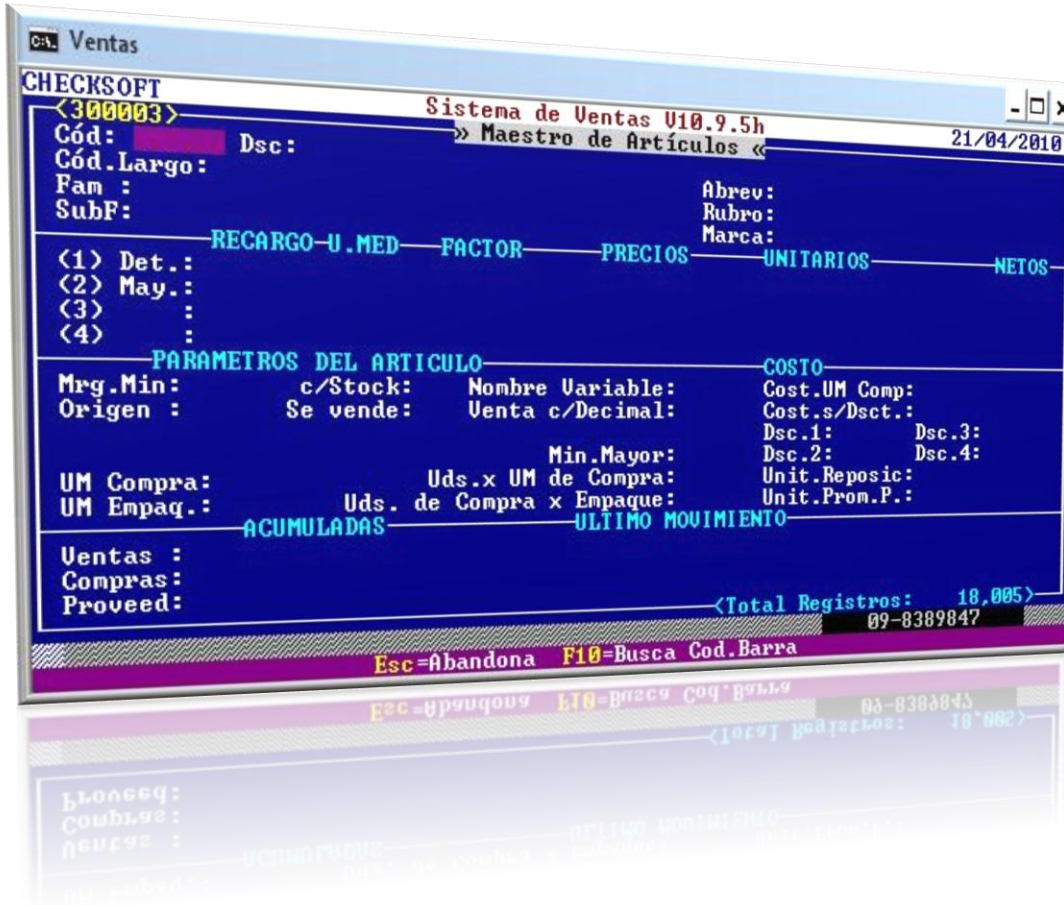

Para crear un artículo debe fijarse en el número amarillo que aparece arriba de código en la esquina superior izquierda de la pantalla de maestro de artículos, ese número es el primer registro libre próximo que tiene, así que en la casilla **código** ingresar ese número y empezar a crear el artículo, la siguiente casilla es la **descripción** del artículo la cual tiene un largo máximo de 40 caracteres (este se puede configurar en forma extraordinaria para ser de 60 caracteres, pero por defecto viene de 40 caracteres), la siguiente casilla es el **código largo**, aquí puede ingresar un código que usted maneje o el mismo código de barra (generalmente se deja el mismo que propone el sistema), la siguiente es el **nombre abreviado**, este debe ser de máximo 20 caracteres y este es la descripción del artículo que aparece en el vale que se le entrega al cliente, luego viene la parte de **familia** si tiene familias creadas desde aquí las puede asignar a un producto, lo mismo con las **sub-familias**, **rubro** y **marca** (se recomienda asignarlos al artículo ya que son útiles al momento de querer sacar informes, además que tendrá sus artículos categorizados), luego pasara al cuadro de parámetros del artículo, aquí debe ingresar el **margen mínimo** (porcentaje) que trabaja el artículo, esto cumple la función que el producto no puede tener un precio venta menor al margen mínimo, luego viene la casilla si el producto trabaja **con stock**, esto se ocupa en casos de ser un servicio el que se vende, también existe la opción de **nombre variable** el cual permite ofrecer un servicio el cual en el punto de venta se puede escribir la descripción, luego viene el **origen** el cual puede ser Nacional o Importado, luego si el producto **se vende**, ya que este podría ser una promoción, regalo, etc., el cual debe disminuir stock, pero no constituye una venta, y si el producto es **venta con decimal**, este es para casos que se venda por kilo, gr, etc. Luego viene la **Unidad Medida de Compra** en donde tendrá que darle un nombre para identificarlo, lo mismo con **Unidad Medida Empaque** (generalmente se ocupa Unid.), luego se pregunta por el **mínimo mayor** esto quiere decir que a partir de cuantas unidades de este artículo pasaría a ser venta por mayor, luego viene las **unidades por unidad medida de compra** esto especifica cuantas unidades son una unidad de medida de compra lo mismo con **unidades de compra por empaque** lo que significa la cantidad de unidades que forman un empaque, luego pasa al **costo unidad medida de compra** donde deberá ingresar el costo que tiene el artículo, luego el **costo sin descuento** donde se ingresa el costo sin el descuento realizado por el proveedor, luego puede ingresar los **descuentos** (porcentaje) que realiza el proveedor (hasta 4 descuentos), luego de esto el sistema pregunta si reprocesa Recargos o Precios si elige reprocesar recargos el sistema trabaja con porcentajes sobre el costo para poner precio a un artículo, si elige reprocesar precios podrá modificar directamente la parte de precios de venta, para finalizar debe ingresar el código de proveedor o seleccionarlo de la lista de proveedores, para que así quede registrado el artículo al proveedor, y para finalizar solo le queda confirmar la creación del artículo.

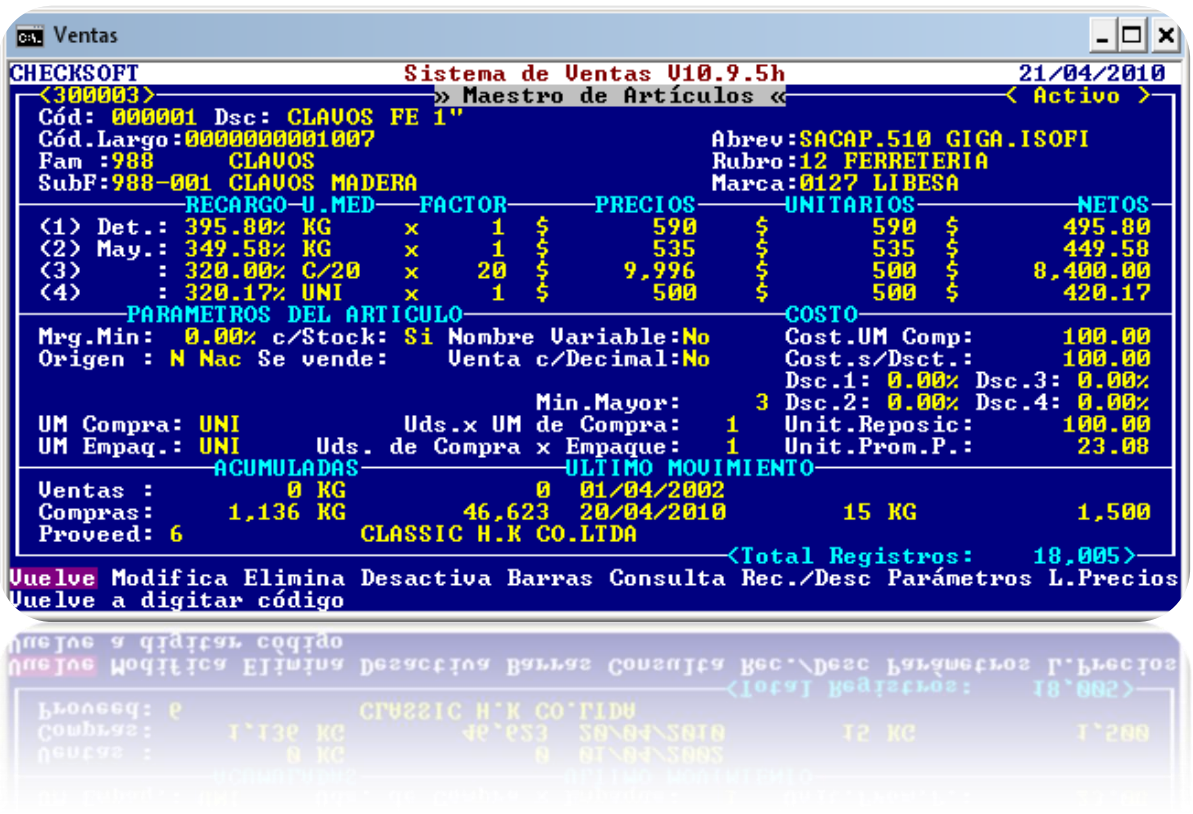

Ingresando a un artículo "X" (ingresando el código o buscándolo) notara que en la parte inferior del sistema aparecen varias opciones, a continuación se detallan su función y como usarlas:

Modifica

en esta opción podrá modificar la información que ingreso al momento de crear el artículo, dentro tiene varias opciones que se detallaran a continuación:

- Nombre**
 En esta opción podrá modificar los datos ingresados en la primera columna de creación del artículo (descripción del producto, código largo, nombre abreviado, familia, sub-familia, rubro y marca), una vez modificados los campos necesarios debe confirmar la grabación de las modificaciones.
- Recargos**
 En esta opción podrá modificar los recargos del precio venta del producto (porcentaje) para los precios 1, 2, 3 y 4, una vez modificados los campos necesarios debe confirmar la grabación de las modificaciones.
- Medidas**
 En esta opción podrá modificar las unidades de medidas que le asigno a los precios de sus productos, una vez finalizado esto deberá confirmar la grabación de las modificaciones.

- **Factores**
En esta opción puede modificar los factores que tendrán los precios 2, 3 y 4 ya sea que cada 4 productos pase a precio 2 o cada 10 pase a precio 3, etc. al finalizar debe confirmar la grabación de las modificaciones.
- **Inventario**
En esta opción podrá ver el inventario del producto para las distintas bodegas, además podrá modificar directamente el inventario (en caso de modificar el inventario desde esta opción deberá hacerlo rápidamente, ya que mientras modifica el producto este no podrá ser vendido, ya que lo tendrá en uso exclusivo).
- **Costo Unitario**
En esta opción podrá modificar el costo de la unidad medida de compra, además de poder modificar los descuentos (hasta 4) que aplica el proveedor al artículo, una vez finalizado esto deberá confirmar la grabación de las modificaciones.
- **Precios**
En esta opción podrá modificar los precios de venta del artículo, al ingresar preguntara si los desea modificar como Netos o Con impuesto, debe ingresar "N" o "C" según sea su necesidad, después podrá modificar libremente los precios del artículo, una vez completadas todas las modificaciones debe confirmar la grabación de las modificaciones.
- **Asigna**
En esta opción podrá cambiar el proveedor que se encuentra asignado al artículo, simplemente ingresando el código de proveedor o buscándolo de la lista de proveedores, una vez ingresado debe confirmar la grabación de las modificaciones.

Elimina

En esta opción podrá eliminar el artículo siempre y cuando este no tenga movimientos, ya que si el producto está registrado en una venta este no podrá ser eliminado, en este caso de no querer ver más el artículo este debería ser desactivado, en caso de no tener movimientos de estar seguro de la eliminación deberá confirmarlo al sistema.

Atención: esta opción elimina definitivamente el artículo, si solo necesita que el artículo no aparezca por un tiempo use la opción "Desactiva"

Desactiva

Esta opción desactiva el artículo para que este no se vea en el punto de venta, y permite en un futuro volverlo a activar para que se vuelva a vender, de estar seguro de desactivar el artículo deberá confirmarlo. (En caso de estar el artículo desactivado al ingresar al artículo solo tendrá las opciones activar y volver).

Barras

En esta opción podrá crear códigos de barra y códigos DUN-14, dentro tiene varias opciones que se detallaran a continuación:

- **Barras**

En esta opción podrá agregar/borrar códigos de barra asignados al producto, con esto se consigue que en el punto de venta al leer el código de barra se agregue el producto a la venta sin necesidad de buscarlo, para esto con la tecla "INS" agrega un nuevo código de barra, en caso de querer borrar un código de barra selecciona el código que desea borrar y presiona "SUPR", luego debe confirmar la eliminación del código.

»Códigos de Barra«	
Código de Barra	Tipo de Precio
0000000001007	
000001	
L000001	
P000001	

- **DUN-14**

En esta opción podrá agregar/borrar códigos de barra DUN-14 los cuales cumplen la función de ser códigos de barra de embalaje, donde podrá crear sus propios códigos los cuales se podrán complementar con el modulo de "Barras" de Checksoft, para crear debe ingresar la tecla "INS" y pistolear el código, además ingresar las unidades por empaque, en caso de querer borrar un código debe seleccionarlo y presionar la tecla "SUPR" y confirmar la eliminación.

»Códigos de DUN-14«	
Código DUN-14	Uds x Empaq.
4586245	15

Consulta

En esta opción podrá realizar consultas referente al artículo, dentro tiene varias opciones que se detallaran a continuación:

- **Movimientos**

En esta opción puede ver los movimientos que ha tenido el articulo en un rango de fechas, para esto debe ingresar el rango de fechas que desea consultar y confirmar el procesamiento de la consulta, con estos datos le aparecerá un cuadro resumen con toda la información de movimiento asociada al producto.

Desde : 01/01/2000		Consulta de Movimientos		Hasta : 14/05/2010	
Venta Real	1.087.00	Anulación Utas..	:	50.00	
Ventas antes Dev	1.137.00	Anulación N/C	:		
Devoluc. N/C ...		Guías Dev.Provee	:		
Compras	4.499.00	Mermas	:		
Consumos		Rece.Sucursales	:		
Desp.Sucursales		Rece.Talleres	:		
Desp.Talleres		Entrada x Transf.	:		
Salida x Transf		Devoluc.s/Boleta	:		
Ajus.Inventario		Devoluc.c/Boleta	:		
Otros			:		

- **Ranking**

En esta opción podrá consultar el ranking de ventas por cliente de este artículo, para esto debe ingresar el periodo inicial y final (año, mes), al aceptar los datos, le aparecerán los clientes que le han comprado el artículo en el periodo ingresado, parándose sobre un cliente y presionando "F3" puede ver los documentos de ventas del cliente, con "F5" puede imprimir la consulta.

- **Inventario**

En esta opción podrá ver los stocks físico por bodega que tiene el artículo, también podrá ver las notas de ventas y las órdenes de compra.

Cód Bodega		U.M. Físico		N/U	O/C
001	SALA DE VENTAS	KG	329	0	0
002	BODEGA 002	KG	0	0	0
003	BODEGA 003	KG	0	0	0
<001 SALA DE VENTAS		>		<Ubic.:	
Físico:	329	N/Uenta:	0	O/C:	0
LISTA:	358	M/Orden:	0	O/C:	0

- **Ventas**

En esta opción podrá consultar las ventas que a tenido este articulo en los últimos 7, 15, 30 ó 60 días.

- **Compras**

En esta opción podrá consultar la historia de compras del artículo, en donde podrá ver la fecha que se compro, la cantidad y el costo, además de ver los descuentos que le realiza el proveedor.

- **Sucursales**

En esta opción podrá consultar el inventario de este artículo en las sucursales.

- **Kardex**

En esta opción podrá consultar el Kardex del articulo de una bodega especifica, para esto deberá ingresar le rango de fechas que desea consultar y seleccionar una bodega, con esto obtendrá el informe de Kardex de inventario el cual puede imprimirlo con la tecla "F5".

Recargos/Descuentos

En esta opción podrá crear/modificar/borrar los recargos o descuentos asociados al artículo, con la tecla “INS” agrega un nuevo recargo o descuento ingresando una descripción, luego el factor con el que trabajara y la cantidad mínima de artículos, con la tecla “SUPR” borra un recargo o descuento, y con la tecla “ENTER” modifica un recargo o descuento ya creado.

» Listas de Dsc tos/Recargos «			
LP	L. Dsc/Rec	Factor	Cantidad Mínima
02	RECARGO DE 20%	0.9000	
03	ESCOLAR 10%	0.8500	

Parámetros

En esta opción podrá modificar la información que ingreso al momento de crear el artículo, además de información adicional; dentro tiene varias opciones que se detallaran a continuación:

- **Parámetros**
En esta opción puede modificar los parámetros del artículo tales como el margen mínimo, si el artículo trabaja con stock, tiene nombre variable, origen, si el artículo se vende, tiene venta con decimal y el mínimo mayor, al finalizar debe confirmar la grabación de los cambios.
- **Ubicación**
En esta opción podrá registrar las coordenadas tridimensionales de la ubicación del artículo en la bodega, para esto selecciona una bodega y le ingresa las coordenadas (pasillo - sección - nivel), para finalizar confirmar la grabación de los cambios.
- **Stock Mínimo**
En esta opción puede ingresar el stock mínimo del artículo, para que el sistema le avise cuando el artículo llegue a ese stock evitando quedarse sin el artículo para vender.
- **Código Proveedor**
En esta opción podrá ver los códigos que maneja el proveedor, donde le aparecerá detallado el nombre del proveedor, el código del ítem y la fecha de recepción.
- **Embalaje**
En esta opción puede ingresar los parámetros del embalaje como las unidades detalle por embalaje y unidades detalle venta mínima.

Lista Precios

en esta opción puede modificar los precios y recargos de las listas de precios donde este asociado este artículo, puede ingresar los 4 precios con su respectivo recargo; además con la tecla "F4" puede desactivar el artículo de una determinada lista escolar.

» Otras Listas de Precio del Artículo «							
Cod	L.Precios	Precio1	Recargo1	Precio2	Recargo2	Precio3	Recargo3
001	SUCURSALES	590.00	0.00%	535.00	0.00%	9,996.00	0.00%
002	LYON	590.00	0.00%	535.00	0.00%	9,996.00	0.00%
003	SEBA	590.00	0.00%	535.00	0.00%	9,996.00	0.00%

<LYON > <PENDIENTE ENVIO >
<Total Registros: 18,005>
<Total Registros: 18,002>